Die Autobahn
Rheinland | AM .....

Anlage 10

# Formblatt zur Anordnung

Arbeitsstelle von kürzerer Dauer im vorderen Teil des Verzögerungsstreifens

**Basis:** Bild D-5 (RSA 2021)
**AS 2/1 - Anschlussstelle stationär -** (2-streifig)

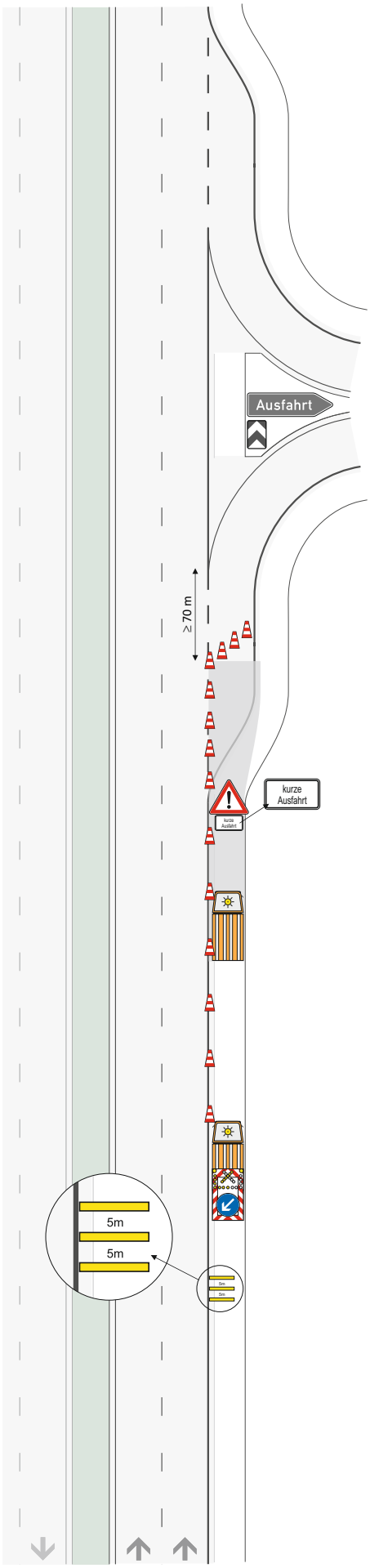


**Querabsperrung:**
Leitkegel (Höhe 0,75 m)
Abstand max. 9 m

**Längsabsperrung:**
Leitkegel (Höhe 0,75 m)
Abstand max. 18 m

im Bereich des Verzögerungsstreifens:
Abstand max. 9 m

**Bauanfang**
**km ___,___**

≥ 120 m

**Zugfahrzeug ≥ 7,49t**
Zugfahrzeuge dürfen nicht abgekoppelt werden

**Z 616** Fahrbare Absperrtafel mit Blinkkreuz
0 m

**Warnschwellen**
-100 m

**Auftragnehmer:**

**Vertrags-Nr:**

**Zeitraum:**

**Uhrzeit:**

**Straße:**

**Fahrtrichtung:**

**km**

von ..... bis .....

**Verkehrssicherungsunternehmen:**

**Verantwortlicher:**

Ständig erreichbar Tel-Nr:

**Besonderheiten** (nicht zutreffendes streichen):
VBA / WVZ ☐ nein ☐ ja
Beginn der Arbeiten erst nach Schaltung Bild:
Tel.-Nr. Verkehrszentrale: **02171 / 38 713 640**

| | | | | | | | | |
|---|---|---|---|---|---|---|---|---|
| AQ Bild | | | | | | | | |
| AQ Bild | | | | | | | | |
| AQ Bild | | | | | | | | |

**Sonstiges:**

**Arbeitsbeginn und -ende ist der AM mitzuteilen:**

**Tel.-Nr.:** .....

*Stempel / Anordnung:*

Gebrauch im Zuständigkeitsbereich der NL Rheinland